

EIKÅS HYTTER & HUS

Tlf:38 34 95 00 - Faks:38 34 95 01 www.eikas.no

Tiltakshaver:

Eikas Hytter og Hus AS

Byggeadresse:

BYA: 158.6 m <sup>2</sup>	BRA: 139.0 m <sup>2</sup>	Isol.BRA: 114.7 m <sup>2</sup>	Gnr./Bnr.: --/--
Dato: 02.11.21	Rev.nr: 03.ES	Rev.Dato: 21.02.22	Tegnet av: E.Stakkeland
Prosjektnr.: T-21102			Dato arb.tegning: ---
Tegning: Perspektiv			Tegningsnr.: 1
			Målestokk: ---
			Areal tak: 233 m <sup>2</sup>



**Fasade 1**

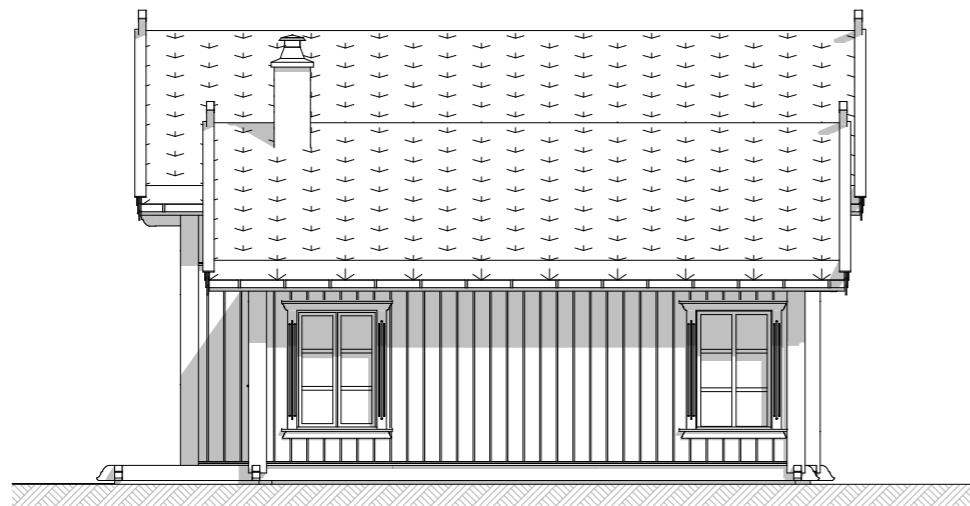

**Fasade 2**

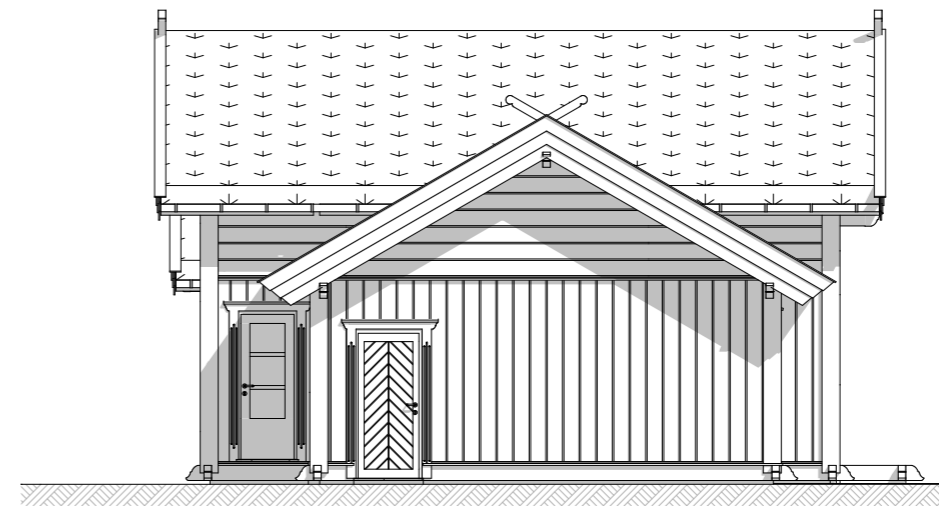

**Fasade 3**

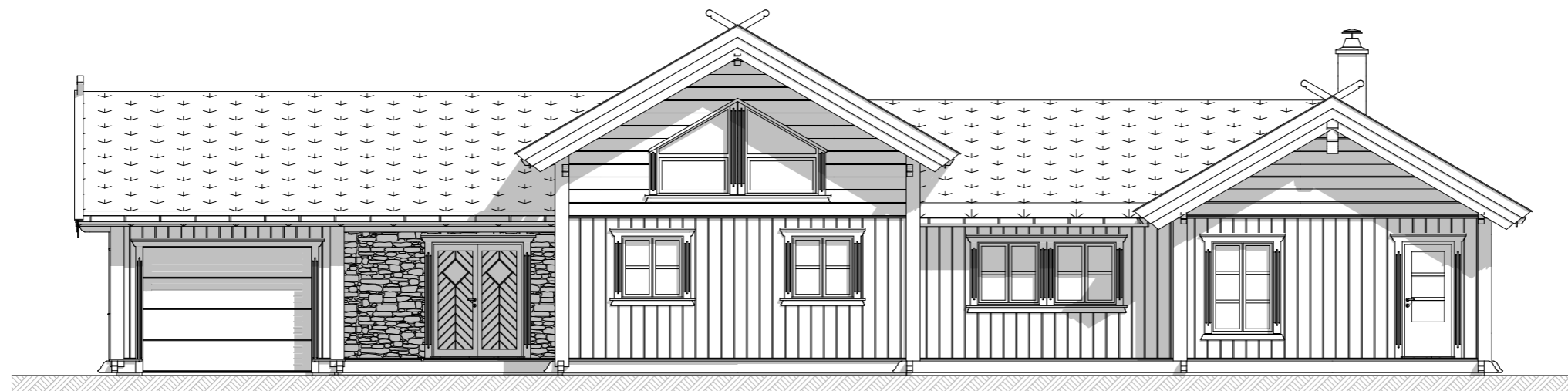

**Fasade 4**



**EIKÅS HYTTER & HUS**

Tlf:38 34 95 00 - Faks:38 34 95 01 [www.eikas.no](http://www.eikas.no)

Tiltakshaver:

**Eikås Hytter og Hus AS**

Byggeadresse:

BYA: 158.6 m <sup>2</sup>	BRA: 139.0 m <sup>2</sup>	Isol.BRA: 114.7 m <sup>2</sup>	Gnr./Bnr.: --/--
Dato: 02.11.21	Rev.nr: 03.ES	Rev.Dato: 21.02.22	Tegnet av: E.Stakkeland
Prosjektnr.: <b>T-21102</b>			Dato arb.tegning: ---
			Tegningsnr.: 2
Tegning: <b>Fasader</b>			Målestokk: <b>1:100</b>
			Areal tak: 233 m <sup>2</sup>

# Hovedplan

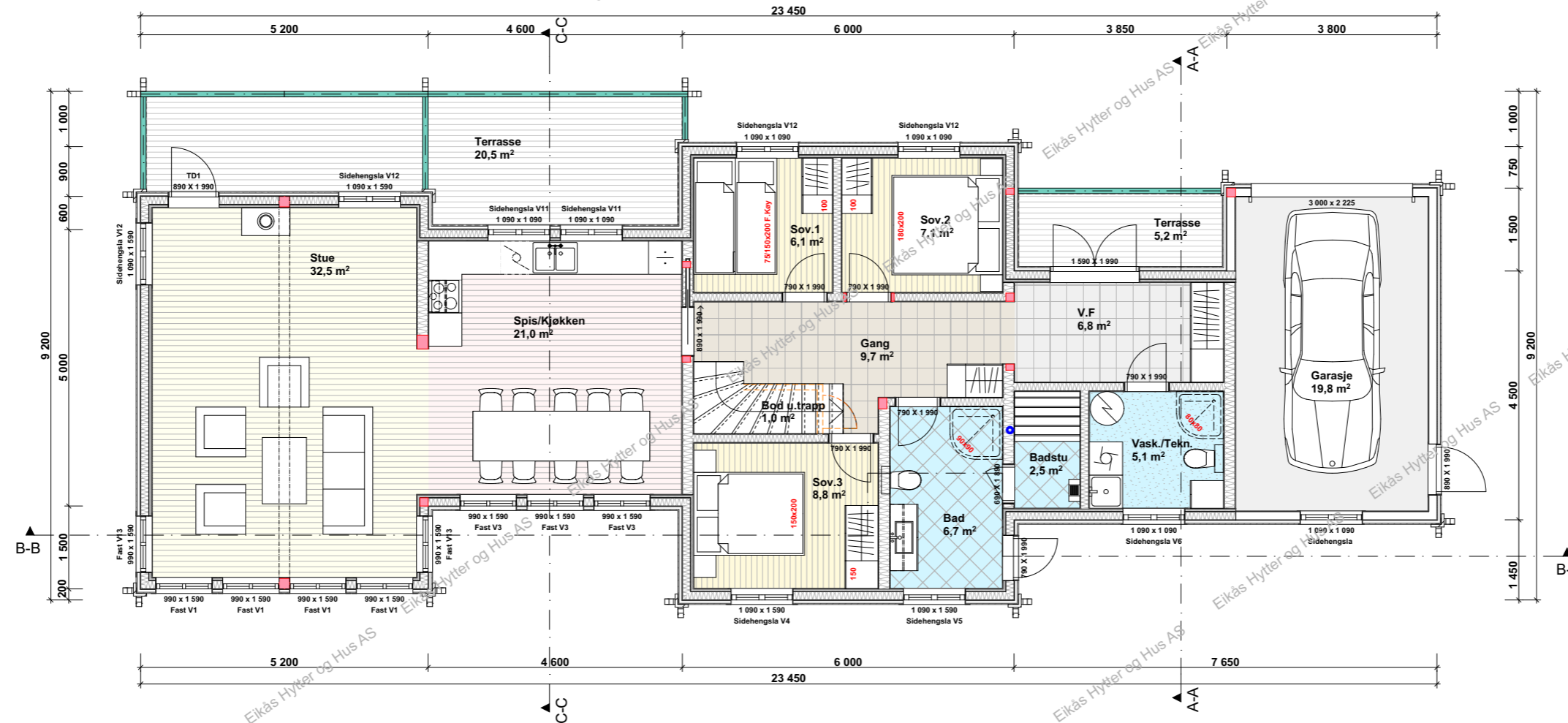

**BRA.Hytte.: 119.2m<sup>2</sup>**  
**BRA.Garasje.: 19.8 m<sup>2</sup>**  
**BRA.Tot.: 139.0 m<sup>2</sup>**

**BYA.Hytte: 134.3 m<sup>2</sup>**  
**BYA.Garasje.: 24.3 m<sup>2</sup>**  
**ISO.Tot.: 158.6 m<sup>2</sup>**



**EIKÅS HYTTER & HUS**  
 Tlf:38 34 95 00 - Faks:38 34 95 01 www.eikas.no

Tittakshaver:			
Eikås Hytter og Hus AS			
Byggeadresse:			
BYA: 158.6 m <sup>2</sup>	BRA: 139.0 m <sup>2</sup>	Isol.BRA: 114.7 m <sup>2</sup>	Gnr./Bnr.: --/--
Dato: 02.11.21	Rev.nr: 03.ES	Rev.Dato: 21.02.22	Tegnet av: E.Stakkeland
Prosjektnr.: T-21102			Dato arb.tegning: ---
			Tegningsnr.: 3
Tegning: Hovedplan			Målestokk: 1:100
			Areal tak: 233 m <sup>2</sup>

# Loftsplan

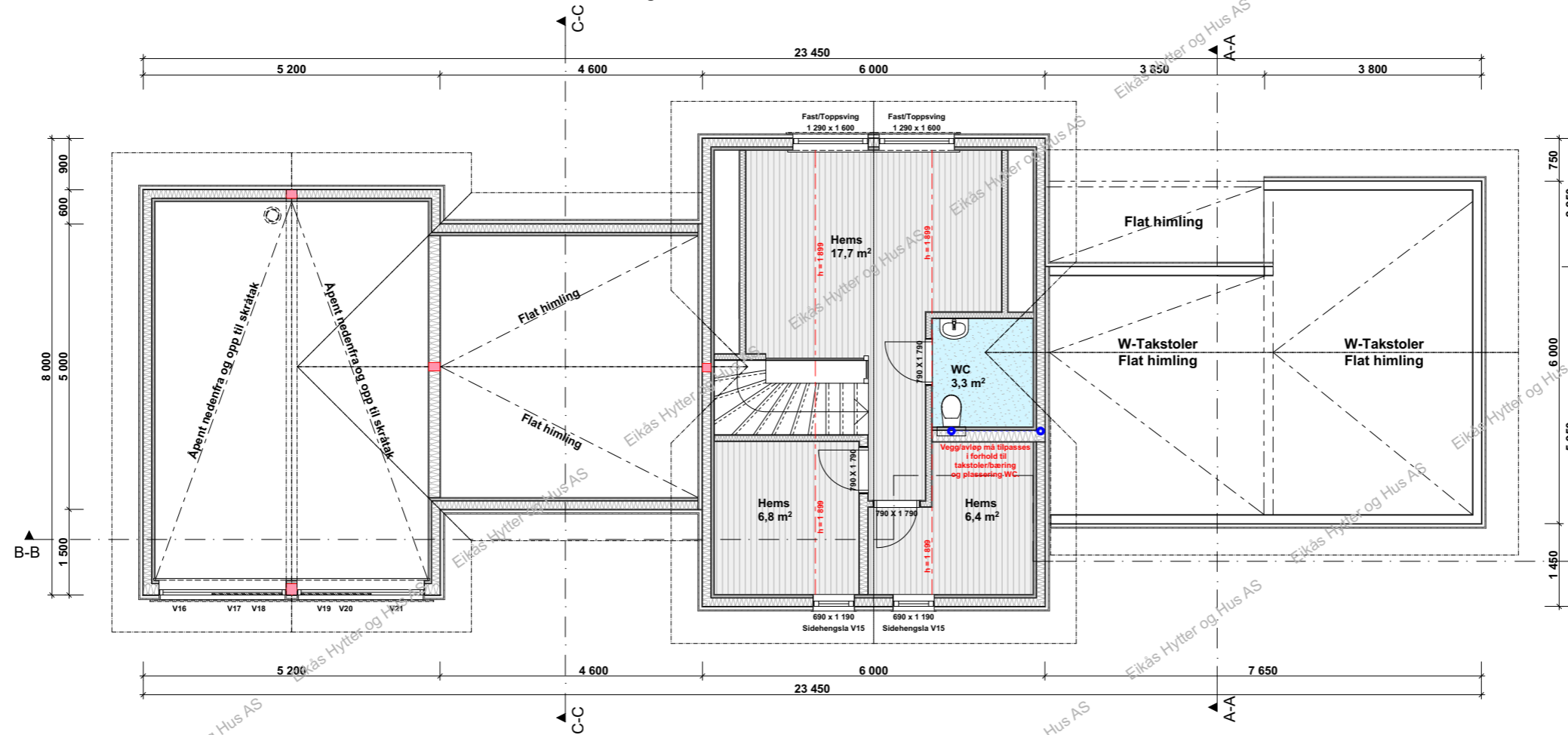

**EIKÅS HYTTER & HUS**  
Tlf:38 34 95 00 - Faks:38 34 95 01 www.eikas.no

Tittakshaver:			
Eikås Hytter og Hus AS			
Byggeadresse:			
BYA:	BRA:	Isol.BRA:	Gnr./Bnr.:
158.6 m <sup>2</sup>	139.0 m <sup>2</sup>	114.7 m <sup>2</sup>	---/---
Dato:	Rev.nr:	Rev.Dato:	Tegnet av:
02.11.21	03.ES	21.02.22	E.Stakkeland
Prosjektnr.:			Dato arb.tegning
T-21102			---
Tegningsnr.:			4
Tegning:			Målestokk:
Loftsplan			1:100
Areal tak:			233 m <sup>2</sup>

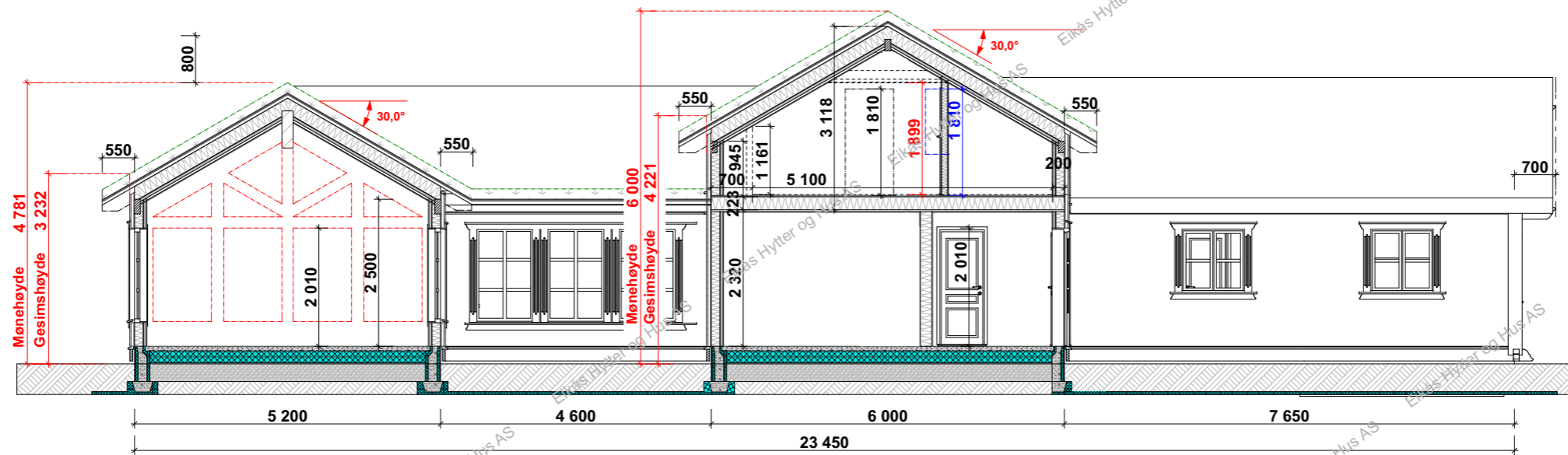

**Snitt B-B**

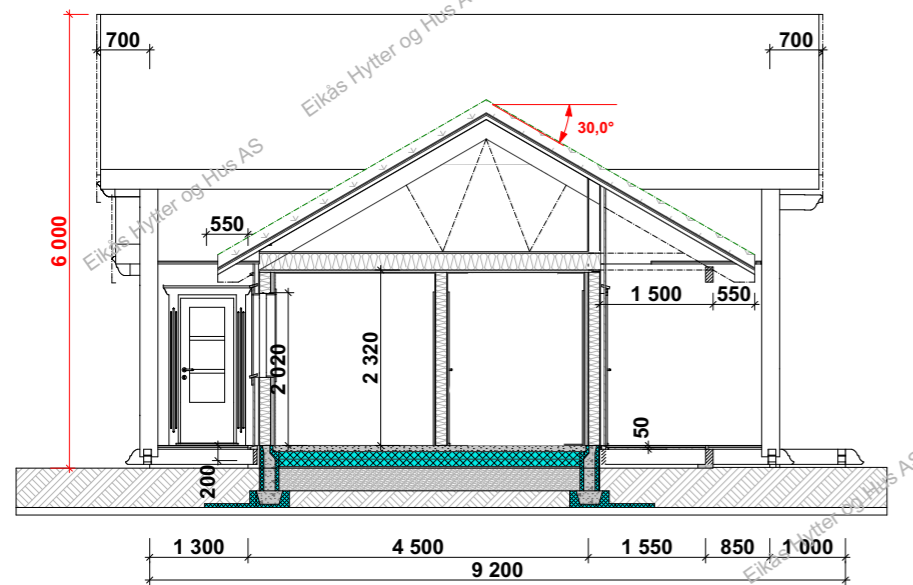

**Snitt A-A**

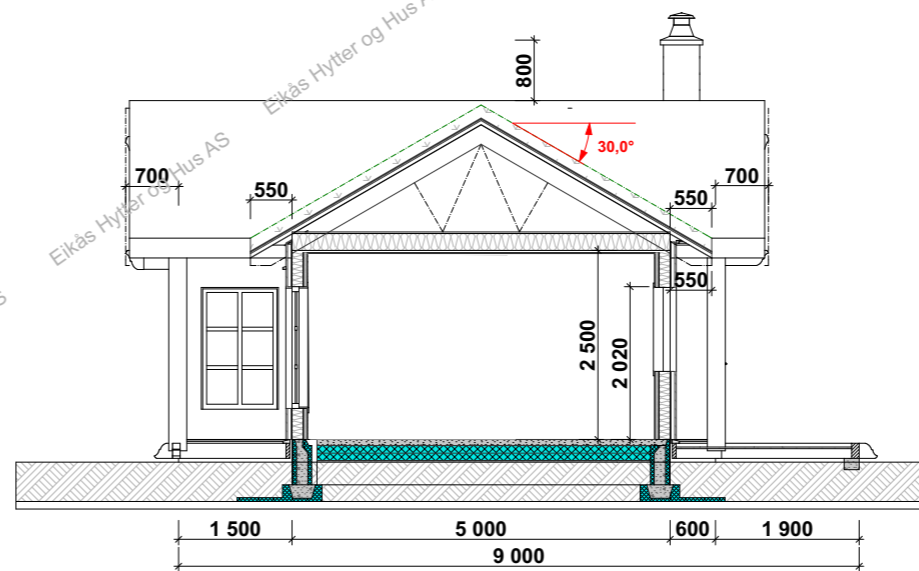

**Snitt C-C**



**EIKÅS HYTTER & HUS**  
Tlf:38 34 95 00 - Faks:38 34 95 01 www.eikas.no

Tiltakshaver:  
**Eikås Hytter og Hus AS**  
---  
-----  
Byggeadresse:

BYA:	158.6 m <sup>2</sup>	BRA:	139.0 m <sup>2</sup>	Isol.BRA:	114.7 m <sup>2</sup>	Gnr./Bnr.:	---/---	
Dato:	02.11.21	Rev.nr:	03.ES	Rev.Dato:	21.02.22	Tegnet av:	E.Stakkeland	
Prosjektnr.:	<b>T-21102</b>						Dato arb.tegning:	---
							Tegningsnr.:	5
Tegning:	<b>Snitt</b>						Målestokk:	<b>1:100</b>
							Areal tak:	233 m <sup>2</sup>