



EIKÅS HYTTTER & HUS

Tlf: 38 34 95 00 - mail: eikas@eikas.no - www.eikas.no

Tiltakshaver..

Eikås Hytter & Hus AS

Byggeadresse:

BYA 1.et.:	BRA 1.et.:	ISOL_BRA 1.et.:	
163.9m ²	118.4m ²	116.3m ²	
BYA 2.et.:	BRA 2.et.:	ISOL_BRA 1.et.:	
-	-	-	
BYA U.et.:	BRA U.et.:	ISOL_BRA U.et.:	
-	106.6 m ²	106.6m ²	
BYA Garasje.:	BRA Garasje.:	ISOL_BRA Garasje.:	
-	-	-	
BYA:	BRA:	Opv. areal.:	Gnr./Bnr.:
163.9m ²	225.0m ²	222.9m ²	

Dato: 22.03.23 Rev.nr.: R0.ES Rev.dato: xx.xx.xx Tegnet av: E.S

Prosjektnr.: T-23012 Dato arb.tegn.: xx.xx.xx

Tegningsnr.: 1

Tegning: Perspektiv Målestokk:

Areal tak: 196m²



Fasade 1

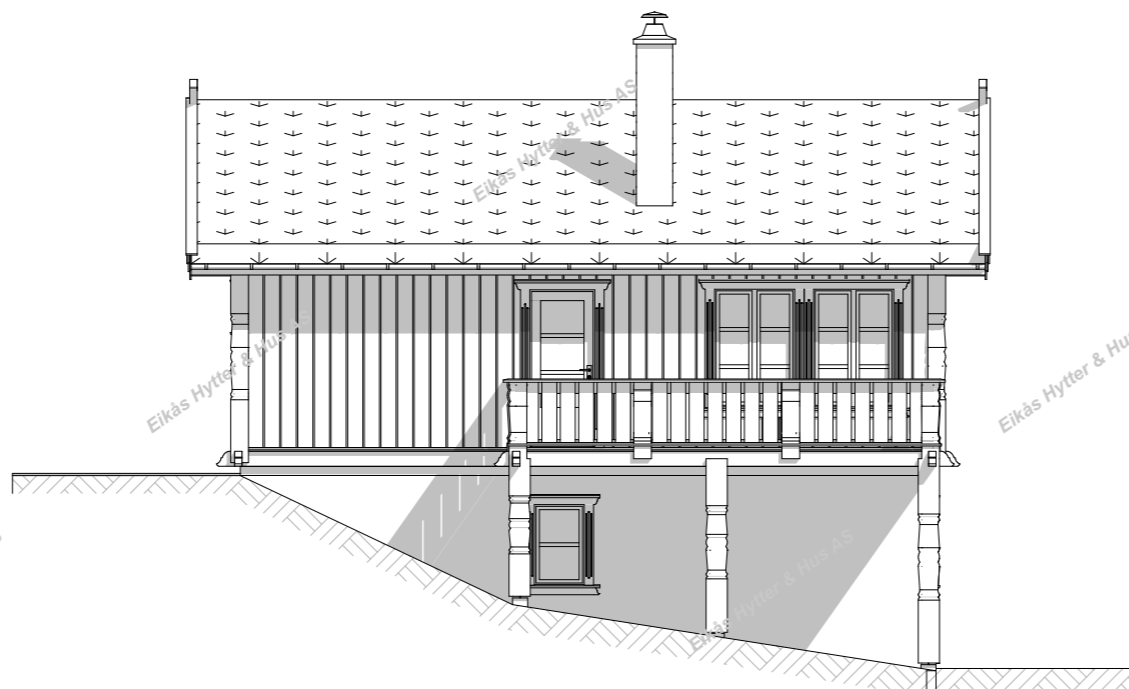

Fasade 2



EIKÅS HYTTER & HUS

Tlf: 38 34 95 00 - mail: eikas@eikas.no - www.eikas.no

Tilakshaver..

Eikås Hytter & Hus AS

Byggeadresse:

BYA 1.et.:	BRA 1.et.:	ISOL_BRA 1.et.:	
163.9m ²	118.4m ²	116.3m ²	
BYA 2.et.:	BRA 2.et.:	ISOL_BRA 1.et.:	
-	-	-	
BYA U.et.:	BRA U.et.:	ISOL_BRA U.et.:	
-	106.6 m ²	106.6m ²	
BYA Garasje.:	BRA Garasje.:	ISOL_BRA Garasje.:	
-	-	-	
BYA:	BRA:	Opv. areal.:	Gnr./Bnr.:
163.9m ²	225.0m ²	222.9m ²	
Dato:	Rev.nr.:	Rev.dato:	Tegnet av.:
22.03.23	R0.ES	XX.XX.XX	E.S

Prosjektnr.:
T-23012

Dato arb.tegn.:

XX.XX.XX

Tegningsnr.:

2

Tegning:

Fasader I

Målestokk:

1:100

Areal tak.:

196m²



Fasade 3

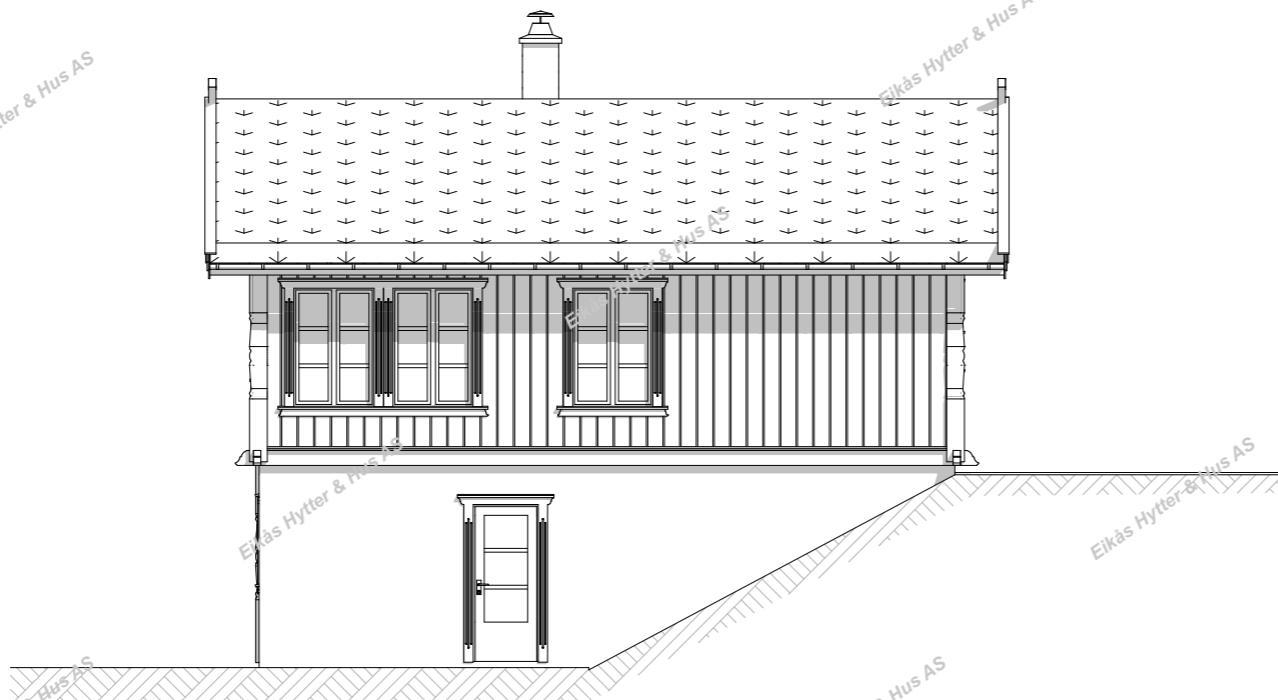

Fasade 4



EIKÅS HYTTER & HUS

Tlf: 38 34 95 00 - mail: eikas@eikas.no - www.eikas.no

Tilakshaver..

Eikås Hytter & Hus AS

Byggeadresse:

BYA.1.et.:	BRA.1.et.:	ISOL.BRA.1.et.:	
163.9m ²	118.4m ²	116.3m ²	
BYA.2.et.:	BRA.2.et.:	ISOL.BRA.1.et.:	
-	-	-	
BYA.U.et.:	BRA.U.et.:	ISOL.BRA.U.et.:	
-	106.6 m ²	106.6m ²	
BYA.Garasje.:	BRA.Garasje.:	ISOL.BRA.Garasje.:	
-	-	-	
BYA.:	BRA.:	Opv.areas.:	Gnr./Bnr.:
163.9m ²	225.0m ²	222.9m ²	

Dato:	Rev.nr.:	Rev.dato:	Tegnet av.:
22.03.23	R0.ES	xx.xx.xx	E.S

Prosjektnr.:	Dato arb.tegn.:
T-23012	xx.xx.xx
Tegningsnr.:	
3	

Tegning:	Målestokk:
Fasader II	1:100
	Areal tak.:
	196m ²

Sokkelplan

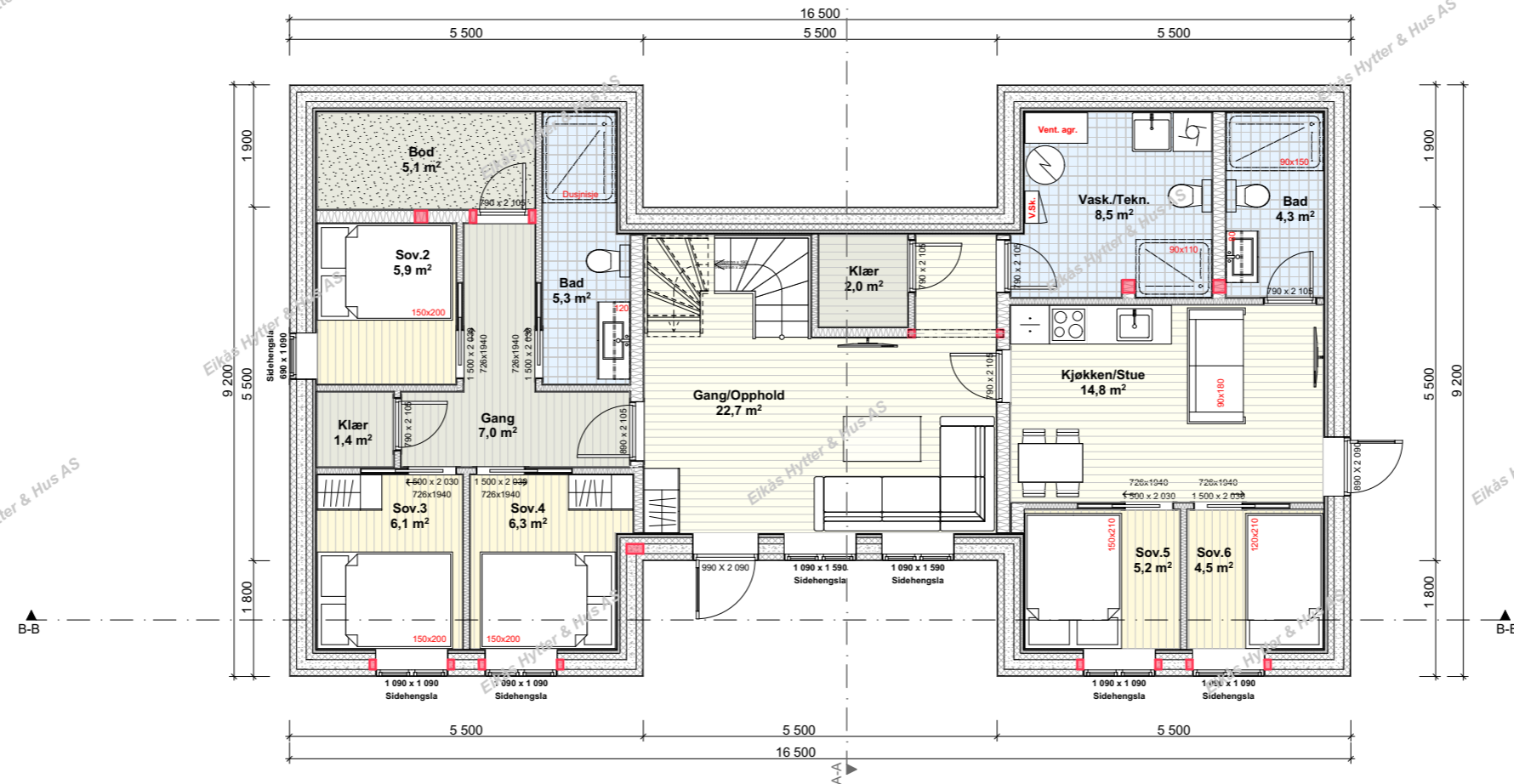

EIKÅS HYTTER & HUS

Tlf: 38 34 95 00 - mail: eikas@eikas.no - www.eikas.no

Tiltekshaver..

Eikås Hytter & Hus AS

Byggeadresse:

BYA.1.et.: 163.9m²	BRA.1.et.: 118.4m²	ISOL.BRA.1.et.: 116.3m²
BYA.2.et.: -	BRA.2.et.: -	ISOL.BRA.1.et.: -
BYA.U.et.: -	BRA.U.et.: 106.6 m²	ISOL.BRA.U.et.: 106.6m²
BYA.Garasje.: -	BRA.Garasje.: -	ISOL.BRA.Garasje.: -

BYA.: 163.9m²	BRA.: 225.0m²	Opv.areasl.: 222.9m²	Gnr./Bnr.: -
------------------	------------------	-------------------------	-----------------

Dato.: 22.03.23	Rev.nr.: R0.ES	Rev.dato.: xx.xx.xx	Tegnet av.: E.S
--------------------	-------------------	------------------------	--------------------

Prosjektnr.: T-23012	Dato arb.tegn.: XX.XX.XX
Tegning: Sokkelplan	Tegningsnr.: 4
	Målestokk: 1:100
	Areal tak.: 196m²

Hovedplan

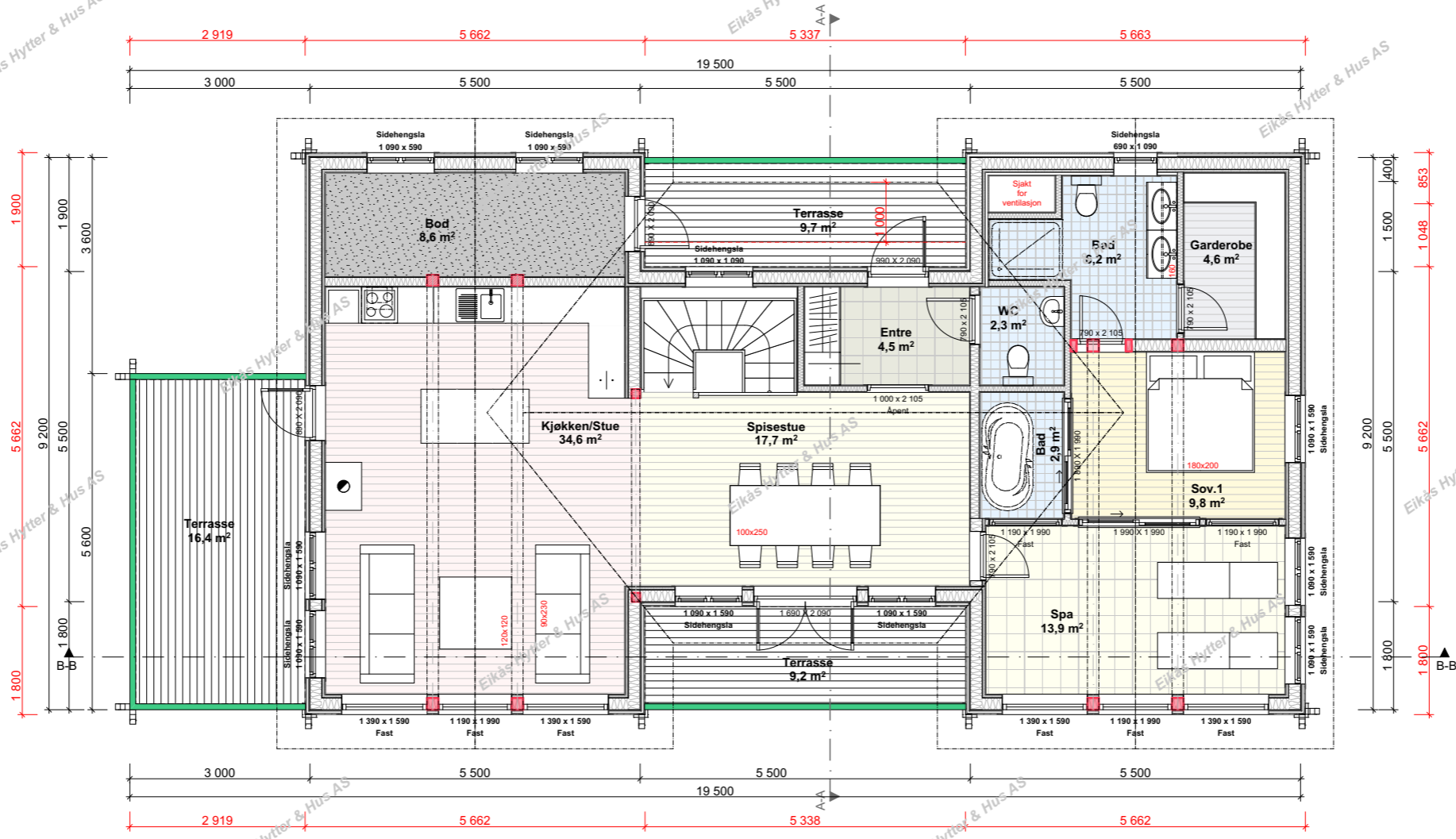

EIKÅS HYTTER & HUS

Tlf: 38 34 95 00 - mail: eikas@eikas.no - www.eikas.no

Tilakshaver:
Eikås Hytter & Hus AS

Bygadresse:

BYA 1.et.	BRA 1.et.	ISOL_BRA 1.et.	
163.9m²	118.4m²	116.3m²	
BYA 2.et.	BRA 2.et.	ISOL_BRA 1.et.	
-	-	-	
BYA U.et.	BRA U.et.	ISOL_BRA U.et.	
-	106.6 m²	106.6m²	
BYA Garasje:	BRA Garasje:	ISOL_BRA Garasje:	
-	-	-	
BYA:	BRA:	Opv. areal:	Gnr./Bnr.:
163.9m²	225.0m²	222.9m²	
Dato:	Rev.nr.:	Rev.dato:	Tegnet av.:
22.03.23	R0.ES	XX.XX.XX	E.S
Prosjektnr.:	Dato arb.tegn.:		
T-23012	XX.XX.XX		
Tegningsnr.:	Målestokk:		
5	1:100		
Tegning:	Areal tak.:		
Hovedplan	196m²		

Loftsplan

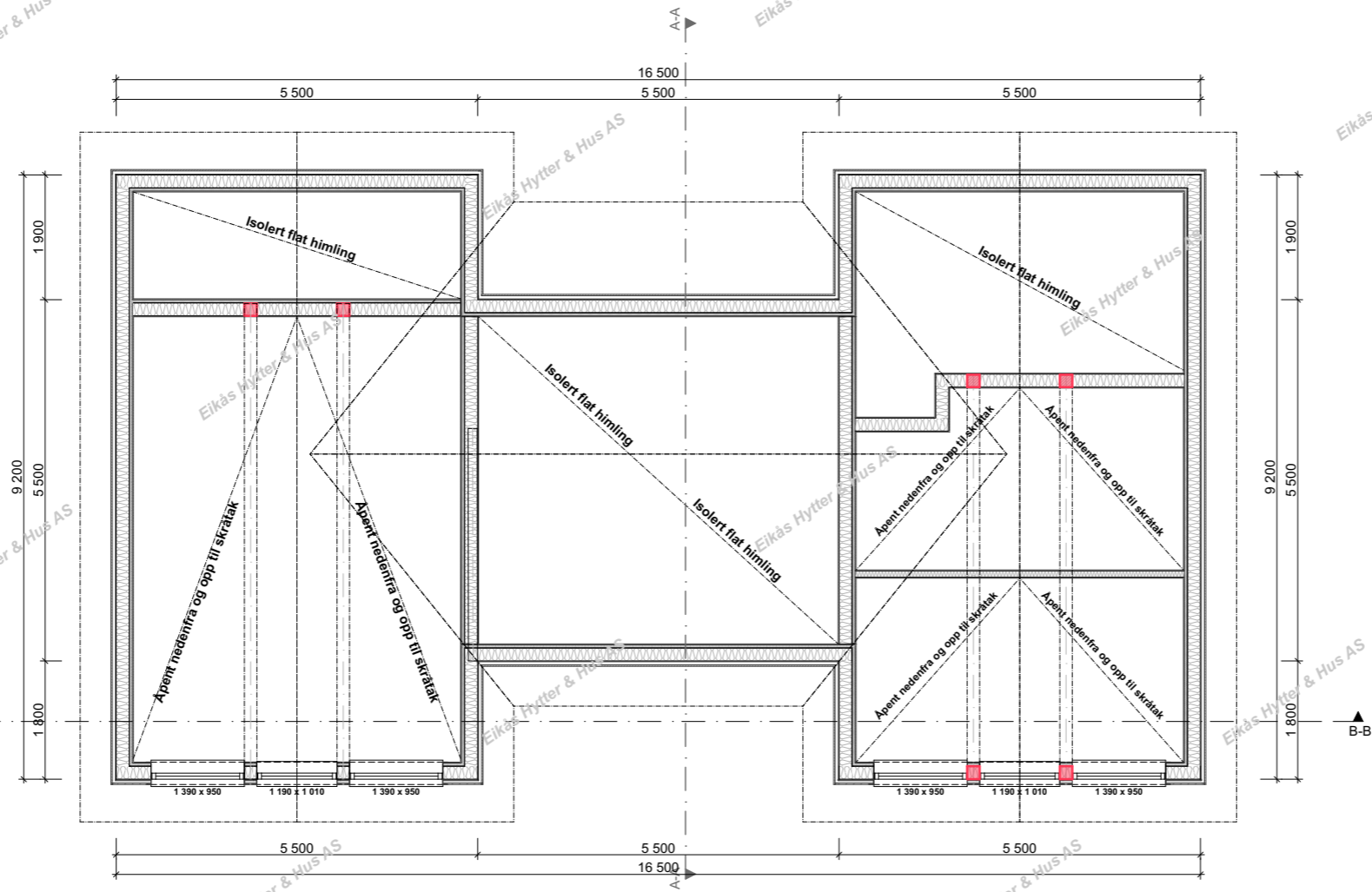

EIKÅS HYTTER & HUS

Tlf: 38 34 95 00 - mail: eikas@eikas.no - www.eikas.no

Tilakshaver..

Eikås Hytter & Hus AS

Byggeadresse:

BYA.1.et.	BRA.1.et.	ISOL.BRA.1.et.
163.9m ²	118.4m ²	116.3m ²
BYA.2.et.	BRA.2.et.	ISOL.BRA.1.et.
-	-	-
BYA.U.et.	BRA.U.et.	ISOL.BRA.U.et.
-	106.6 m ²	106.6m ²
BYA.Garasje.	BRA.Garasje.	ISOL.BRA.Garasje.
-	-	-

BYA:	BRA:	Opv. areal:	Gnr./Bnr.:
163.9m ²	225.0m ²	222.9m ²	

Dato:	Rev.nr.:	Rev.dato:	Tegnet av.:
22.03.23	R0.ES	XX.XX.XX	E.S

Prosjektnr.:	Dato arb.tegn.:
T-23012	XX.XX.XX

Tegningsnr.:	Målestokk:
6	1:100

Tegning:	Areal tak.:
Loftsplan	196m ²

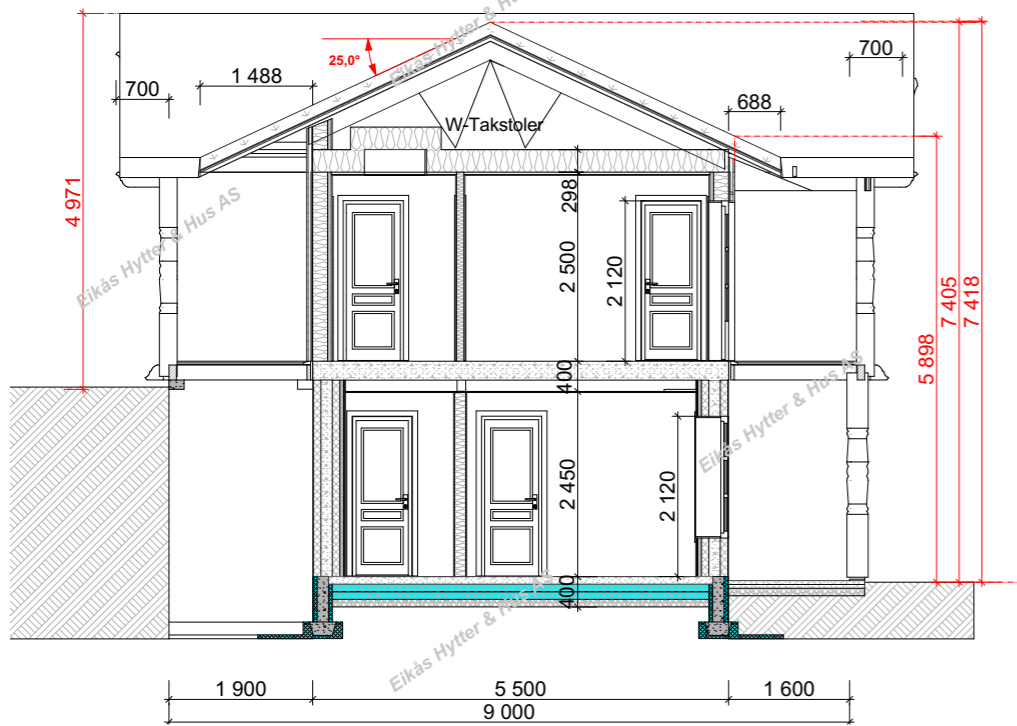

Snitt A-A



Snitt B-B



EIKÅS HYTTER & HUS

Tlf: 38 34 95 00 - mail: eikas@eikas.no - www.eikas.no

Tilakshaver..

Eikås Hytter & Hus AS

Byggeadresse:

BYA 1.et.:	BRA 1.et.:	ISOL_BRA 1.et.:	
163.9m ²	118.4m ²	116.3m ²	
BYA 2.et.:	BRA 2.et.:	ISOL_BRA 1.et.:	
-	-	-	
BYA U.et.:	BRA U.et.:	ISOL_BRA U.et.:	
-	106.6 m ²	106.6m ²	
BYA Garasje.:	BRA Garasje.:	ISOL_BRA Garasje.:	
-	-	-	
BYA:	BRA:	Opv. areal:	Gnr./Bnr.:
163.9m ²	225.0m ²	222.9m ²	

Dato:	Rev.nr.:	Rev.dato:	Tegnet av.:
22.03.23	R0.ES	XX.XX.XX	E.S

Prosjektnr.: **T-23012**

Tegningsnr.: **7**

Tegning: **Snitt**

Målestokk: **1:100**

Areal tak: **196m²**